Landhotel-Gasthof
Sonnenblick
Bad Staffelstein-Schwabthal

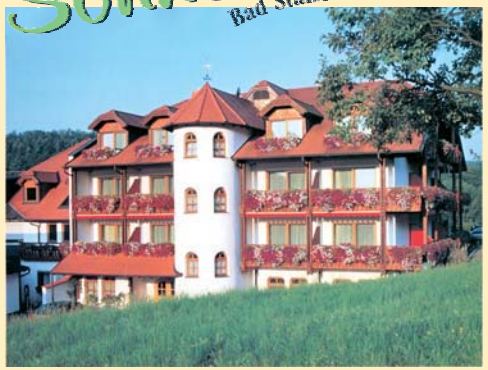

Familie Dinkel
Schwabthal 6 a • 96231 Bad Staffelstein
Tel.: 0 95 73 / 92 40 • Fax: 0 95 73 / 3 13 89
e-mail: sonnenblick-schwabthal@t-online.de
http://www.sonnenblick-schwabthal.de

• Kinder- und familienfreundliches Landhotel
• hoteleigener Parkplatz (Garagen vorhanden)
• mehrere Restaurants
• durchgehend warme Küche
• rollstuhlgerecht - Lift vorhanden
• Tagungsräume für 120 Personen
• 120 Betten, auch für Reisegruppen geeignet
• Tanz in der Tenne mit Live-Musik

Stublang

Am Fuß des Staffelbergs liegt die Ortschaft **Stublang**, in der einer der für Oberfranken besonders typischen Brauerei-gasthöfe zu finden ist. Einheimische

und ferne Gäste schätzen die gute Küche und das Bier aus eigener Brauerei gleichermaßen.

Herzlich willkommen in unserem Brauerei-Gasthof mit Pension. Wir bieten Ihnen eine gepflegte Küche, Hausschlachtung, Wildspezialitäten und Biere aus eigener Brauerei. Modern eingerichtete Gästezimmer mit Dusche/WC, teils mit Balkon. Wir würden uns freuen, Sie bald in unserem Haus begrüßen zu dürfen.

Familie Dinkel
96231 Bad Staffelstein
Stublang
Telefon: 0 95 73 / 64 24 · Fax: 5160

Brauerei - Gasthof
Pension
Dinkel